



## Afdrukmogelijkheden Expert/M Plus vanaf V:16 10 210 01

Vanaf versie 16.10.210.01 zijn de afdrukmogelijkheden in Expert/M Plus gewijzigd. Hieronder vindt u een overzicht van de wijzigingen.

### 1. Algemeen:

- Vanuit Expert/M Plus kunt u een afdruk op het scherm oproepen, een afdruk maken, of een rapport exporteren naar een bestand. Dit kan via het gebruik van onderstaande icoontjes.



- Het icoontje "*Gegevens exporteren naar rooster*" werd vervangen door , en verder uitgebreid. Meer info hierover vindt u onder het item "*4. Exporteren naar...*".

- Voor alle afdrukken zijn in de selectieschermen, de volgende velden verdwenen:

- Printers
- Printerduplex
- Papersource

Deze parameters worden nu opgevraagd in een apart dialoogvenster dat verschijnt wanneer u op het afdrukicoontje klikt. Meer info hierover vindt u onder het item "*3. Afdrukken*".

- In de selectieschermen zijn volgende velden toegevoegd:

- Export type
- Export mailen

Meer info hierover vindt u onder het item "*4. Exporteren naar...*".



Afdruk saldibalans grootboekrekeningen

Export type: PDF

Export mailen:

Print selectiepagina:

Taal: Nederlands

Datum lijst: 25/10/2016

Huidige datum:

Tussenlijnen:

Documentstatus: Alle documenten

Boekjaar: 2015 01/01/2015 - 31/12/2015

Van periode: 00 01/01/2015 - 01/01/2015

Tot periode: 07 01/07/2015 - 31/07/2015

Van rekening: 100000

Tot rekening: 794000

Subtotaal op niveau: 1  2  3  4  5

Rekeningen drukken:  Nulrekeningen drukken:

Eenheden drukken:  Vreemde valuta drukken:

Subtotaal eenheden drukken:

## 2. Afdrukvoorbeeld



- Via de toetsencombinatie 'CTRL+R' of het icoontje .
- Het rapport wordt op het scherm weergegeven. Met het gebruik van de icoontjes links bovenaan kunt u het rapport opslaan (enkel als pdf-bestand), afdrukken (zie item "3. Afdrukken"), de gewenste pagina uit het rapport weergeven, en in- of uitzoomen. Met de icoontjes in de rechterbovenhoek kunt u het rapport mailen en opslaan (enkel als pdf-bestand).

Afdrukvoorbeeld saldibalans grootboekrekeningen

1/2

Test Dossier BVBA  
TestCover001  
EUR  
Doc.nr. 0000.000.007

Saldibalans grootboekrekeningen

Export Plus V: 16.10.210.01  
Datum lijst: 25/10/2016  
Datum afdruk: 25/10/2016 18:25:51

Page: 10

Jaar: 2015 01/01/2015 - 31/12/2015  
Van periode: 00 01/01/2015 - 01/01/2015  
Tot periode: 07 01/07/2015 - 31/07/2015

Nummer	Omschrijving	Balans		Resultatenrekening	
		Actief	Passief	Debet	Credit
100000	Gepiaatst kapitaal		20.000,00		
10	Kapitaal		20.000,00		
130000	Wettelijke reserve		2.000,00		
133050	Beschikbare reserve Artikel 184 Q WIB 92 (1/12/2014)		4.500,00		
13	Reserves		6.500,00		
140000	Overgedragen winst	26.630,10			
14	Overgedragen winst of overgedragen verlies (-)	26.630,10			
1	Eigen vermogen, voorzieningen en uitgestelde	53.130,10			



### 3. Afdrukken



- Via de toetsencombinatie 'CTRL+P' of het icoontje .
- U krijgt een dialoogvenster te zien. Hierin bepaalt u welke printer u wenst aan te spreken, en aan welke parameters (bv. kleur, recto verso, afdrukstand,...) de afdruk moet voldoen. Door in dit dialoogvenster op de knop 'Afdrukken' te klikken, wordt het rapport afgedrukt.

**Afdrukken**

Printernaam: Printers op ntsuniflow Voorkeuren

Status: De printer is klaar

Locatie: Kluwer Mechelen

Commentaar: Print anywhere

Documenten in de wachtrij: 266

DPI afdrukken: 600

Aantal exemplaren: 1  Verzamenen

Paginabereik:  Alles  
 Huidige pagina  
 Pagina's: 1-2 Bijvoorbeeld 5-12

Pagina grootte:  Aanpassen  
 Ware grootte  
 Aangepaste schaal: 100,00%

Afdrukstand:  Automatisch  
 Staand  
 Liggend

Papierbron: Auto

Bestandspad:   Naar bestand

Pagina 1 van 2

Afdrukken Anuleren



#### 4. Exporteren naar...



- Via het icoontje . (De toetsencombinatie 'CTRL+E' kan ook gebruikt worden, maar deze beperkt zich tot de oude functionaliteit waarbij de gegevens geëxporteerd worden naar een rooster.)
- Werkwijze:
  - ➔ In het selectiescherm bepaalt u via het veld 'Export type' in welk bestandsformaat u het rapport wenst te exporteren. U hebt de keuze tussen PDF, Tonen in rooster, Microsoft Excel, Microsoft Word, Crystal Reports of XML.

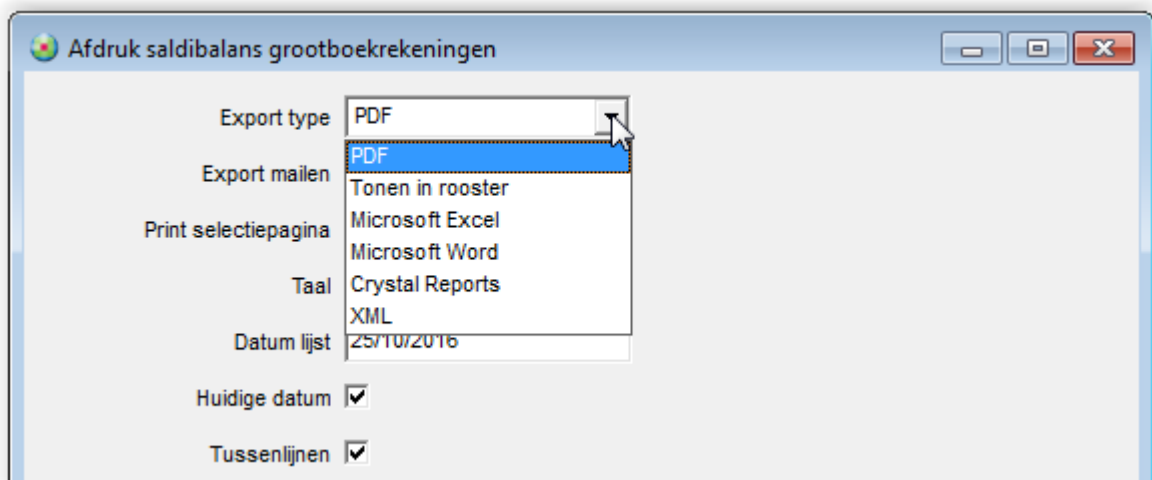

- ➔ Door het veld 'Export Mailen' aan te vinken, kunt u het exportbestand automatisch koppelen aan een te versturen e-mail. Deze optie is voorzien voor elk 'Export type' met uitzondering van de keuze 'Tonen in rooster'.

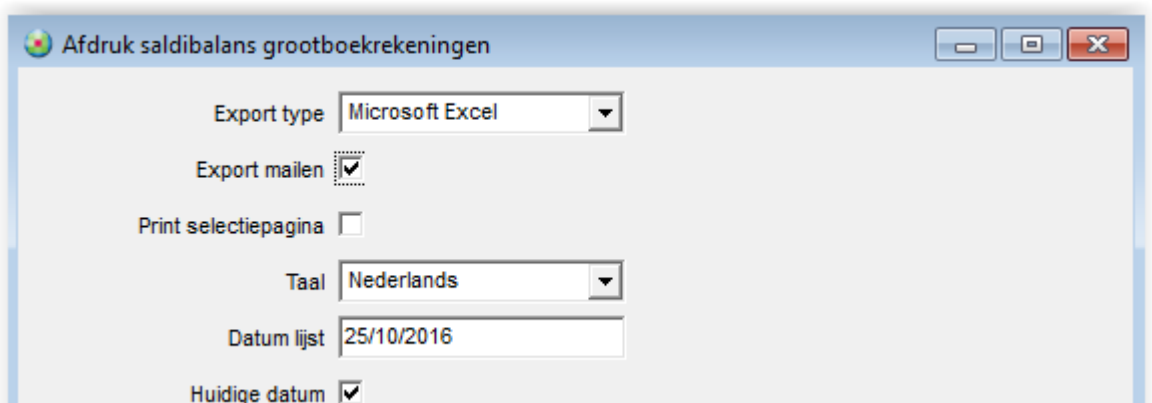

- ➔ Vervolledig de overige velden uit het selectiescherm. (Deze zijn niet gewijzigd in vergelijking met de vorige versies van Expert/M Plus.)



→ Klik op het icoontje . Er zijn vier mogelijke scenario's.

- A. In het veld 'Export type' wordt de keuze 'PDF', 'Microsoft Excel', 'Microsoft Word', of 'XML' gemaakt. Het veld 'Export mailen' staat niet aangevinkt.

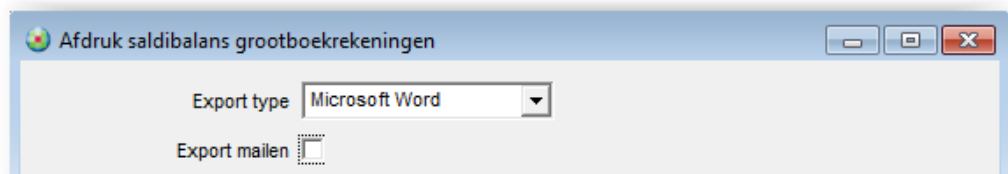

U krijgt een kadertje te zien waarin u bepaalt waar u het rapport wenst op te slaan. Door op de knop 'Opslaan' ('Save') te klikken, wordt het bestand opgeslagen, en ook meteen geopend.

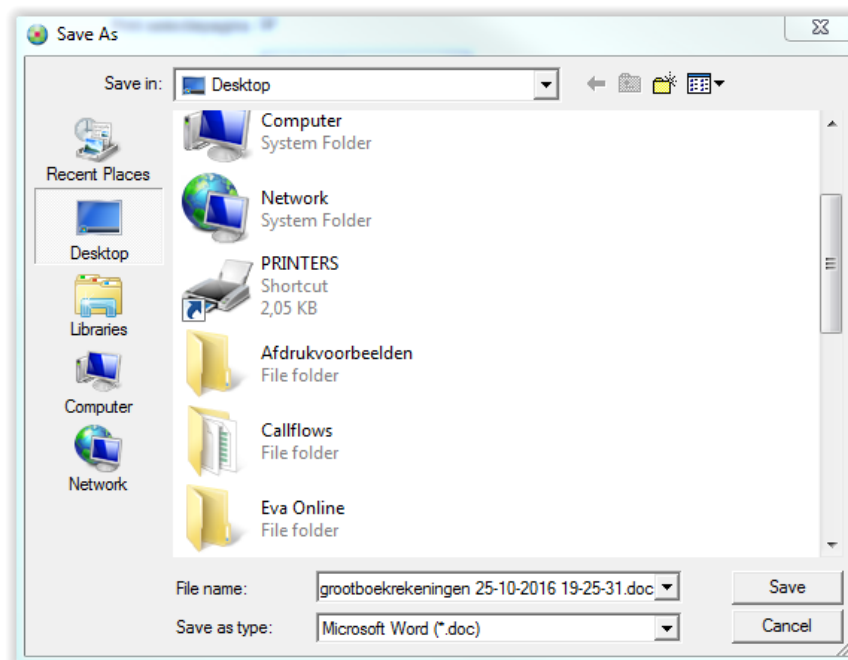



- B. In het veld 'Export type' wordt de keuze 'Crystal Reports' gemaakt. Het veld 'Export mailen' staat niet aangevinkt.

Afdruk saldibalans grootboekrekeningen

Export type: Crystal Reports

Export mailen:

U krijgt hetzelfde kader zoals in scenario A, maar bij het aanklikken van de 'Opslaan'-knop wordt het bestand wel opgeslagen, maar niet automatisch geopend.

- C. In het veld 'Export type' wordt de keuze 'Tonen in rooster' gemaakt. Het veld 'Export mailen' kan niet aangevinkt worden.

Afdruk saldibalans grootboekrekeningen

Export type: Tonen in rooster

Export mailen:

U krijgt het rapport in roostervorm te zien. Door met de rechtermuisknop te klikken in het rooster kunt u bepalen welke kolommen al dan niet zichtbaar moeten zijn, en het rapport naar een Excel-werkblad of XML-bestand exporteren.

Omschrijving	Aard	Eenheid 1	Eenheid 2	Debet	Credit	Eenheid 1 debet	Eenheid 1 cr
Geplaast kapitaal	Passiefreken			0,00	20.000,00		0
Wettelijke reserve	Passiefreken			0,00	2.000,00		0
Beschikbare reserve Artikel 184 Q WIB 92 (31/12/2014)	Passiefreken			0,00	4.500,00		
Overgedragen winst	Passiefreken			0,00	26.630,18		
Grond 384	Actiefrekenin			18.888,79	0,00		
Gebouw 384	Actiefrekenin			139.161,23	0,00		
Afschr. Gebouw 384	Actiefrekenin			0,00	113.862,51		
Leveranciers	Passiefreken			6.134,45	6.704,91		
Geraamde Belgische winstbelastingen	Passiefreken			0,00	443,91		
Over te dragen kosten	Actief/Passie			172,50	41,21		
ING 320-0553667-61	Actiefrekenin			24.322,70	23.049,01		
ING 363-4984629-33	Actiefrekenin			13.173,63	3.750,21		
Betalingsbank	Actiefrekenin			0,00	1.449,41		
O + H Gebouw 384	Bedrijfsresult			2.002,15	0,00		

Overzicht saldibalans grootboekrekeningen

monKEY.be

- Knippen Ctrl+X
- Kopiëren Ctrl+C
- Plakken Ctrl+V
- Alles selecteren Ctrl+A
- Schermafdrucken Ctrl+Q
- Gegevens exporteren
- MyReports
- Herstellen standaardwaarden Ctrl+H
- Kolommen
- Alle filters verwijderen

Ok



- D. In het veld 'Export type' wordt de keuze 'PDF', 'Microsoft Excel', 'Microsoft Word', 'Crystal Reports', of 'XML' gemaakt. Het veld 'Export mailen' wordt aangevinkt.

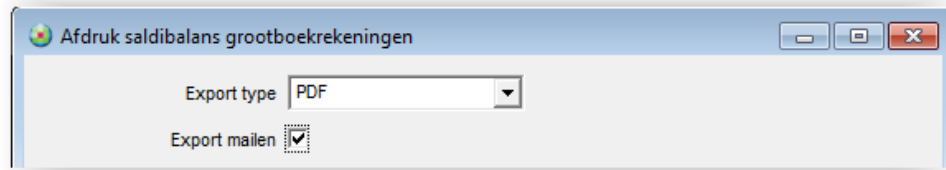

Er opent zich automatisch een mailbericht met het rapport in het geselecteerde bestandsformaat als bijlage.

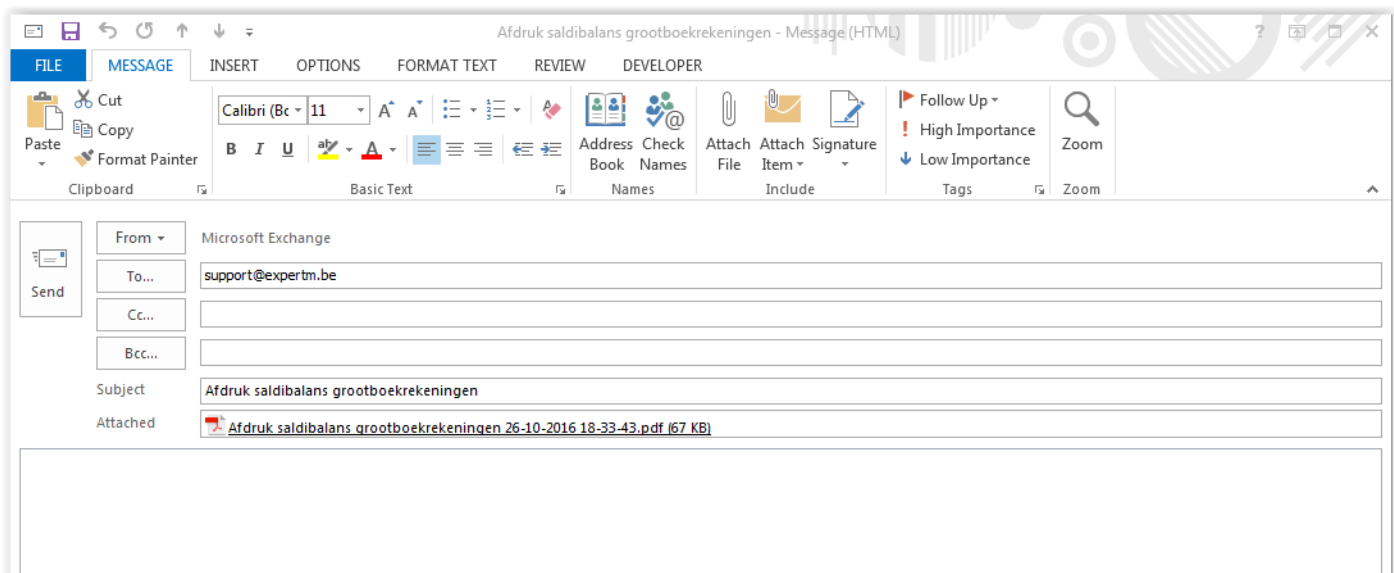

Indien in de gegevens van het dossier in het Centraal Dossierbeheer Plus, een e-mailadres werd ingevuld in het tabblad 'Contact en werkzetsels', zal dit e-mailadres automatisch ingevuld worden als e-mailadres van de bestemming.

